

**SBV**

**SCHWERBEHINDERTENVERTRETUNG**

# Über mich



- Heike Nowak-Fenner
- Kaufmännische Schulen Marburg
- Schwerbehindertenvertreterin

# Ausweis

Nachteilsausgleich ab GdB 50



Pflichtstundenermäßigung  
Regelung Mehrarbeit

Mögliche Absprachen mit SL hinsichtlich ...

- Stundenplangestaltung
- Raumpläne
- etc.

# Information

BEM

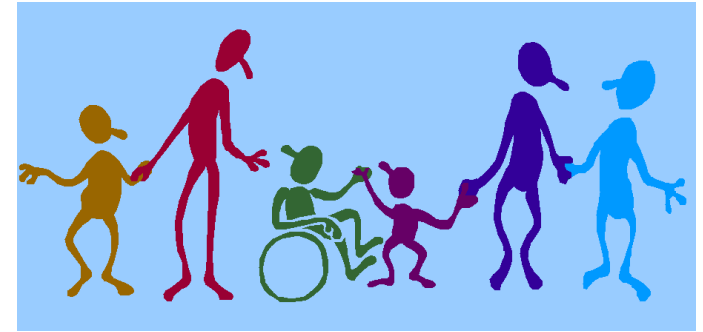

---

## Betriebliches Eingliederungsmanagement

- Wiedereingliederung nach Krankheit

# Zielsetzung



## Mögliche Vorteile:

- Schulleitung  
(planbar)
- Kolleginnen und Kollegen  
(weniger Vertretung)
- Schülerinnen und Schüler  
(weniger Unterrichtsausfall)



Vielen Dank  
für Ihre Aufmerksamkeit!

FRAGEN?

E-MAIL: [HEIKE.NOWAK@KSM-MR.DE](mailto:HEIKE.NOWAK@KSM-MR.DE)

